即菜

quick menu

お気軽
おつまみ

スパイスパスタ 298円（税込 327円）

枝豆 298円（税込 327円）

塩こんぶキャベツ 298円（税込 327円）

やみつきセロリ 298円（税込 327円）

長芋の醤油漬け 298円（税込 327円）

きゅうりの一本漬け 348円（税込 382円）

たこわさ 348円（税込 382円）

チャンジャ 348円（税込 382円）

逸品

Appetizing

酒の肴に

寧々家のイチオシ

サーモンとアボカドの生春巻き
698円（税込 767円）

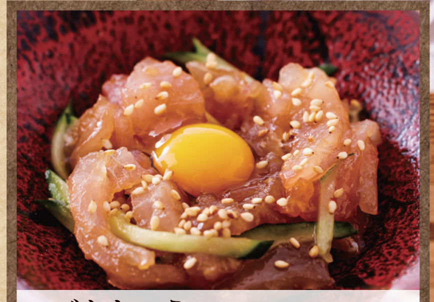

びんちょうまぐろのユッケ 498円（税込 547円）

サーモンカルパッチョ 548円（税込 602円）

四川風ピリ辛よだれ鶏 548円（税込 602円）

寧々家のイチオシ

みんなで生ハム
948円（税込 1, 042円）

ちょっと食べたい方にピッタリの逸品

ガーリックトースト
198円（税込 217円）

ちょこっと生ハム
398円（税込 437円）

しらすと大葉のブルスケッタ
298円（税込 327円）

生姜醤とアボカドがあれば無限に食べられる！

無限アボカド
498円（税込 547円）

トマトとクリームチーズのブルスケッタ
298円（税込 327円）

ピザ

Pizza

生地にこだわった寧々家自慢のふわふわ＆モチモチピザ

マルゲリータ
948円（税込 1, 042円）

たっぷりバターコーンピザ
948円（税込 1, 042円）

寧々家のイチオシ

4種のチーズピザ
1,048円（税込 1,152円）

※4種のチーズピザにはちみつを使用している為、1歳未満の乳児には与えないようご注意ください。

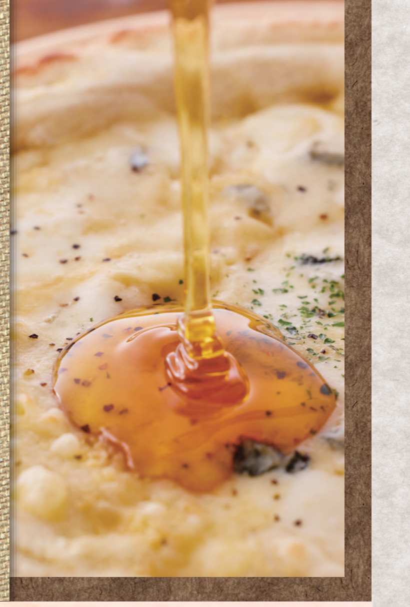

お食事

Syokuji

たんと召し上がれ

麺

◆パスタ
◆冷麺
◆蕎麦

茄子とベーコンのトマトスパゲティ
848円（税込 932円）

盛岡冷麺
698円（税込 767円）

石臼挽き

北海道産

石臼挽き蕎麦
698円（税込 767円）

梅

明太子

お茶漬け（梅／明太子）
各 448円（税込 492円）

石焼飯

あつあつ熱々

石焼ガーリックチャーハン
648円（税込 712円）

びんちょうまぐろと高菜の石焼炒飯
748円（税込 822円）

お出汁をかけて

2度おいしい梅しらすのあっさり石焼炒飯
648円（税込 712円）

ごはん

ごはんセット
（ご飯、味噌汁、漬物）
298円（税込 327円）

甘味

Dessert

至福のご褒美

沖縄黒糖アイス
398円（税込 437円）

バニラアイス
298円（税込 327円）

濃厚ガトーショコラ
448円（税込 492円）

寧々家のイチオシ

レアチーズケーキ
448円（税込 492円）

揚げたて豆乳ドーナッツとバニラアイス
398円（税込 437円）

揚げたて豆乳ドーナッツ
298円（税込 327円）

コロワイドグループ
株式会社アトム

寧々家のイチオシ

Neneya' s Recommend

氷温® 熟成豚ロースグリル
948円（税込 1,042円）

伝統の海老マヨ
648円（税込 712円）

サーモンとアボカドの生春巻き
698円（税込 767円）

みんなで生ハム
948円（税込 1, 042円）

海老とブロッコリーのアヒージョ
748円（税込 822円）

合鴨ロースカツ　～揚げちゃいました～
648円（税込 712円）

4種のチーズピザ
1, 048円（税込 1, 152円）

レアチーズケーキ
448円（税込 492円）

※4種のチーズピザにはちみつを使用している為、1歳未満の乳児には与えないようご注意ください。

※写真は全てイメージです。

旬菜

SALAD

野菜を食べよう

シーザードレッシング
すりおろし野菜ドレッシング
柑橘ドレッシング
Salad
大人気

炙りベーコンのサラダ
598円（税込 657円）

大人気
海老とアボカドのサラダ
648円（税込 712円）

彩り野菜とサーモンのサラダ
698円（税込 767円）

自慢のポテサラ 各 498円（税込 547円）

コンビーフがドンっのお酒に合うポテサラ
ポテサラマウンテン

バルサミコ酢がアクセント
アボカドとチーズのポテトサラダ

刺身

SASHIMI

宴を彩る華やかな一品

季節により内容が変更になる場合がございます

馬刺し

馬刺し
748円（税込 822円）

さくらユッケ
648円（税込 712円）

❖**びんちょうまぐろ刺し**
648円（税込 712円）

❖**炙り〆さば刺し**
448円（税込 492円）

❖**サーモン刺し**
548円（税込 602円）

〆さばの炙り 748円（税込 822円）

お刺身3種盛り合わせ
（びんちょうまぐろ／サーモン／ホタテ）
1,198円（税込 1,317円）

炙

ABURI

炙りたてを召し上がれ

※カラフトシシャモ使用

子持ちシシャモの炙り
398円（税込 437円）

えいひれの炙り
548円（税込 602円）

ほっけの炙り
698円（税込 767円）

長芋のサクサク梅焼き 398円（税込 437円）

栃尾の油揚げ
448円（税込 492円）

ベーコンの黒胡椒炙り
598円（税込 657円）

肉料理

Meat

やっぱり肉が好き

寧々家のイチオシ
NENEYA
ICHIOSHI
やっぱり肉がスキ!!
肉
meat! meat!

氷温® 熟成豚ロースグリル
948円（税込 1,042円）

鶏のグリル トマトソース
848円（税込 932円）

仙台名物厚切り牛タンの炙り
1,598円（税込 1,757円）

中落ちカルビのサイコロステーキ
1,148円（税込 1,262円）

熱々！3種のソーセージグリル
948円（税込 1,042円）

あつあつ 鉄板

Skillet

熱々 Skillet
寧々家のイチオシ
NENEYA
ICHIOSHI
バゲット付き
バゲット付き

キャベツのグリル アンチョビソース
448円（税込 492円）

鶏肉とアボカドのアヒージョ
698円（税込 767円）

海老とブロッコリーのアヒージョ
748円（税込 822円）

追加バゲット
Baguette
148円（税込 162円）

あったか 鍋

みんなでワイワイ年中食べたい鍋

グツグツとバターの香りが立ち昇る
大人気

スンドゥブチゲ
748円（税込 822円）

大人気
帆立バター
548円（税込 602円）

ほっこり！あったか！ぷりぷり食感
国産牛もつ鍋（1～2人前）
1,048円（税込 1,152円）

ちょい足しメニュー 各 98円（税込 107円）

- おすすめ 揚げもち
- ちょい足しチーズ
- 追いにんにく
- 追いとうがらし
- 〆うどん

揚げもち

あつあつ 定番

Hot Dish

あつあつはやっぱり美味しい！

鉄板チヂミ焼き
548円（税込 602円）

だし巻き玉子のおろし添え
398円（税込 437円）

焼き鳥

Yakitori

拘りの串

盛り合わせだと税込43円おトク

- 軟骨串
- ぼんじり串
- 鶏皮串
- 砂肝串
- もも串

3つの味から選べるこだわり焼き鳥
串焼き5種盛り 948円（税込 1,042円）

塩　タレ　にんにくダレ
単品 各 198円（税込 217円）

盛り合わせだと税込43円おトク
盛り合わせだと税込49円おトク
国産つくね

- ねぎ塩つくね
- タルタルつくね
- チーズつくね
- しそ梅肉つくね
- 月見つくね

いろどりつくね
5種盛り 1,448円（税込 1,592円）

単品
各 298円（税込 327円）

3種盛り
848円（税込 932円）

- チーズつくね
- しそ梅肉つくね
- 月見つくね

揚げもの

Fried Dish

カラッ！サクッ！みんな大好き

鶏ナンコツのから揚げ
498円（税込 547円）

もちもちポテト チーズ味
548円（税込 602円）

追加のホイップバター
108円（税込 118円）

ホイップバターのしあわせポテトフライ
498円（税込 547円）

揚げちゃいました！
寧々家のイチオシ
NENEYA
ICHIOSHI
寧々家のイチオシ
NENEYA
ICHIOSHI

合鴨ロースカツ 648円（税込 712円）

オリジナルマヨネーズ
伝統の海老マヨ 648円（税込 712円）

伝統の海老マヨをご注文のお客様限定
えびせん 158円（税込 173円）

揚げたてチキン！

ALL 448円（税込 492円）

あっさり定番
おろしポン酢（2個）

タルタル党必食
タルタルチキン（2個）

韓国風甘辛
ヤンニョムチキン（2個）

衣はカリッと中身はジュワっと！お好みの味付けでどうぞ

フライドポテト
398円（税込 437円）

クリームチーズ天婦羅
548円（税込 602円）

ちくわ磯辺揚げ
398円（税込 437円）

※全ての写真はイメージです　※クリームチーズ天婦羅：付け合わせのソースにはちみつを使用している為、1歳未満の乳児には与えないようご注意ください